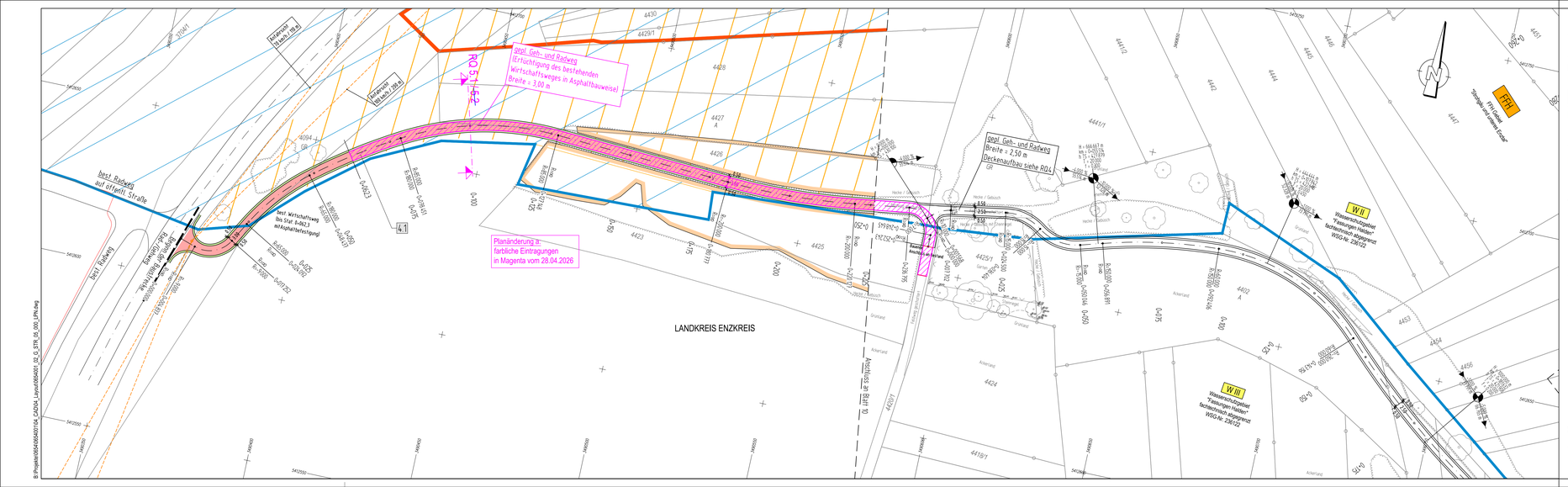
Gepl. Geh- und Radweg
(Erhöhung des bestehenden Wirtschaftsweges in Asphaltbauweise)
Breite = 3,00 m
Gepl. Geh- und Radweg
Breite = 2,50 m
Überbauten siehe RQ4
best. Radweg auf offener Strecke
best. Wirtschaftsweg bis Bau-km 0+823 mit Asphaltbefestigung
Planänderung a:
farbliche Eintragungen
in Magenta vom 28.04.2026
LANDKREIS ENZKREIS
W II
Wasserrechtsbescheid Thiergarten Hallen
tachometrisch abgegrenzt
WSG-Nr. 236122
W III
Wasserrechtsbescheid Thiergarten Hallen
tachometrisch abgegrenzt
WSG-Nr. 236122
FFH
FFH-Gebiet
7019-341 Enztal zwischen Enzberg und Mühlacker
Talgraben
135 m ü. NN
Talgraben
138 m ü. NN
Anschluss Bf Illingen
Anschluss Bf Illingen
Anschluss Illingen
Anschluss Illingen
Anschluss